Jávea/Xàbia

Aanbod 1 voor mevrouw Reizen	
Land	Spanje
Regio	Costa Blanca
Plaats	Jávea/Xàbia
Naam van de woning	Kelly
Snelzoek code	ES9710.2018.1

Uw vakantiewoning	
Type accommodatie	vrijstaand
Categorie	3 Sterren
Aantal personen	6
Kamers	4
Slaapkamers	3
Kinderbed	boekbaar
Zwembad	Privé zwembad
Huisdieren toegestaan	nee

Beschrijving van de woning

Het object

Gezellige, comfortabele villa "Kelly". In de wijk Adsubia, rustige, zonnige ligging, 3 km van zee, 3 km van het strand, aan een doodlopende weg. Planten en bomen. Voor alleengebruik: openluchtzwembad (10 x 5 m, 110 - 210 cm diepte, 01.01.-31.12.) met trap. Buitendouche, tuinmeubelen, barbecue, parkeerplaats op het terrein. Winkel 1 km, supermarkt 1.5 km, restaurant 1 km, café 1 km, zandstrand "El Arenal Javea" 3 km. Surfschool 3 km, zeilschool 3 km, tennis 3 km. Let op: auto noodzakelijk. Geschikt voor families. Groepen jongeren uitsluitend op aanvraag.

Interieurbeschrijving

"Villa Kelly", villa 4-kamers 180 m². Comfortabel en gezellig ingericht: woon-/eetkamer met Sat-TV, Digitale TV en air-conditioning. Uitgang naar de loggia. 1 kamer met 1 2-pers bed (150 cm, lengte 200 cm), bad/bidet/WC, air-conditioning, ventilator en heteluchtverwarming. 1 kamer met 1 2-pers bed (150 cm, lengte 190 cm), air-conditioning, ventilator en heteluchtverwarming. 1 kamer met 2 bedden (90 cm, lengte 190 cm), air-conditioning, ventilator en heteluchtverwarming. Keuken (4-pits kookplaat, oven, afwasmachine, broodrooster, waterkoker, magnetron, diepvriezer, elektrische koffiemachine). Bad/bidet/WC. Groot terras. Terrasmeubelen, barbecue, ligstoelen (4). Zeer mooi uitzicht op het dal. Ter beschikking: wasmachine, strijkijzer, klamboe, kinderstoel, kinderbed, haardroger. Internet (Internet (WiFi), gratis). Parkeerplaats. Let op: TV alleen ES, DE. R000000001

De plaats

Jávea/Xàbia / Costa Blanca Bekende, plaats met 38.000 inwoners, in het oosten van de streek, gunstig gelegen, 110 km ten zuiden van Valencia, 90 km ten noordoosten van Alicante. In de plaats: winkelcentrum, supermarkt, levensmiddelenwinkels, restaurant, bar, disco, avond amusement. Dankzij het milde klimaat en de unieke ligging is Javea ook geschikt voor wintervakanties. Iedere middag is er een visveiling in de haven, overdekte markt. Typische feesten: San Juan in juni en "Moros y Cristianos" in juli. De woningen zijn vaak gelegen in de heuvels op 5 - 15 km van het centrum. Een auto is dus noodzakelijk. In warme, droge periodes kan water worden gerantsoeneerd en op gemeentelijk bevel kan het gebruik van barbecues worden verboden om brand te voorkomen.
Zandstrand. Baai. Openluchtzwembad. Jachthaven. Duiken, zeilen, surfen. Tennis, golfterrein (9 holes). Midgetgolf. Paardrijden. Vissen. Recreatiepark "Terra Mítica (Benidorm)" 50 km.

Uw prijs voor de gewenste reisperiode in EUR *	
04.09.2021-11.09.2021	**1.094,00**

In huurprijs opgenomen
Draadloos toegang tot internet (WIFI)
Parkeerplaats
Linnengoed (Eerste set bed- en badlinnen)
Eindschoonmaak
Energiekosten
Babybed (tot 2 jaar)

Op locatie te betalen bij de dienstverlener	
Borgsom per creditcard Visa / Mastercard	EUR 400,00
Ter plaatse te betalen vast bedrag	

* Plus verplichte of optionele bijkomende kosten op basis van bezetting of verbruik. Onder voorbehoud van elke wijziging.

De woning online bekijken:
http://www.interhome.be/ES9710.2018.1?PartnerID=BE0607554&IsOffer=1

interhome

Altea

Aanbod 2 voor mevrouw Reizen	
Land	Spanje
Regio	Costa Blanca
Plaats	Altea
Naam van de woning	Moerman
Snelzoek code	ES9740.623.1

Uw vakantiewoning	
Type accommodatie	vrijstaand
Categorie	3 Sterren
Aantal personen	6
Kamers	4
Slaapkamers	3
Kinderbed	boekbaar
Zwembad	Privé zwembad
Huisdieren toegestaan	nee

Beschrijving van de woning

Het object

Mooi villa "Moerman", van 2 verdiepingen. 7 km van het centrum van Altea, geïsoleerde, rustige, verhoogde ligging villa wijk, 5 km van zee, 5 km van het strand. Voor alleengebruik: terrein 1.167 m² (omheind), openluchtzwembad (8 x 5 m, 01.01.-31.12.). Buitendouche, terras, barbecue, parkeerplaats bij het huis.
Levensmiddelenwinkel 2 km, supermarkt 2 km, restaurant 2 km, stenenstrand "Playa LOlla" 5 km. Jachthaven 8 km, jachthaven 8 km, golfterrein 2 km. Attracties in de buurt: Aqualandia, Mundomar, Terra Mítica, Terra Natura, Benidorm Palace (Benidorm), Les Fonts de l'Algar, Castillo de Guadalest.

Interieurbeschrijving

"Moerman", villa 4-kamers 250 m² op 2 verdiepingen. Ruim, comfortabel en mooi ingericht: open woon-/eetkamer met Sat-TV, Digitale TV, air-conditioning en heteluchtverwarming. Uitgang naar het terras. 1 kamer met 1 2-pers bed (1 x 150 cm, lengte 200 cm), douche/WC, air-conditioning en heteluchtverwarming. 1 kamer met 2 bedden (90 cm, lengte 200 cm), douche/WC, air-conditioning en heteluchtverwarming. Open keuken (oven, afwasmachine, 4 inductiekookplaten, broodrooster, waterkoker, magnetron, elektrische koffiemachine). Aparte WC. Souterrain: (buitentrap) woon-/eetkamer met air-conditioning en heteluchtverwarming. Uitgang naar het terras. 1 kamer met 1 2-pers bed (1 x 150 cm, lengte 200 cm), douche/WC, air-conditioning en heteluchtverwarming. Uitgang naar het terras, naar het zwembad. Terras. Barbecue. Mooi uitzicht op zee en het dorp. Ter beschikking: wasmachine, strijkijzer, kinderstoel, kinderbed tot 2 jaar, haardroger. Geen interne verbinding tussen de etages.
R000000001

De plaats

Altea / Costa Blanca Gezellige, historische, schilderachtige, plaats met 24.300 inwoners, in het oosten van de streek, direct aan zee, gunstig gelegen met mooi uitzicht, 50 km ten noordoosten van Alicante, 125 km ten zuiden van Valencia. In de plaats: supermarkt, levensmiddelenwinkels, levensmiddelenzaak, bakkerij, boetiek, postkantoor, bank, restaurant, bar, concerten, avond amusement, museum, bezienswaardigheden. Fitnesscentrum, sauna. Bovendien: apotheek, dokter. Overige mogelijkheden voor inkopen en amusement op 10 - 15 km. Culturele evenementen Fiestas de Moros y Cristianos Septiembre, Fuegos Artificiales Nocturnos L'Olla. Bodega. Cata de Vinos Alfaz del Pi. Verkeersverbinding: snelweg AP7 ALICANTE - VALENCIA, afrit 64 "ALTEA / CALPE". Verder rijden straat nr. N332. Station ter plaatse. Busverbinding. Mooie, pittoreske oude stadskern met winkeltjes. Mooie strandboulevard. Vele internationale artiesten hebben zich gevestigd in Altea en geven de plaats een boheems karakter. Markt op dinsdag. Een auto is aan te raden. Mogelijkheid om internet te huren (usb-stick) 39,95 euro/week, vooraf reserveren.
Strand. Jachthaven. Duiken, zeilen, surfen, zeilschool, waterski, kanovaren, roeien. Tennis, golfterrein (18 holes) in CLUB DE GOLF DON CAYO. Paardrijden. Parapenten. Wandelpaden, klimmen. Verhuur van fietsen. Recreatiepark "Terra Mítica (Benidorm)" 10 km.

Uw prijs voor de gewenste reisperiode in EUR *	
04.09.2021-11.09.2021	**1.678,00**

In huurprijs opgenomen
Linnengoed (Eerste set bed- en badlinnen)
Eindschoonmaak
Energiekosten
Kinderstoel
Babybed (tot 2 jaar)

Op locatie te betalen bij de dienstverlener	
Borgsom per creditcard Visa / Mastercard	EUR 400,00
Ter plaatse te betalen vast bedrag	

* Plus verplichte of optionele bijkomende kosten op basis van bezetting of verbruik. Onder voorbehoud van elke wijziging.

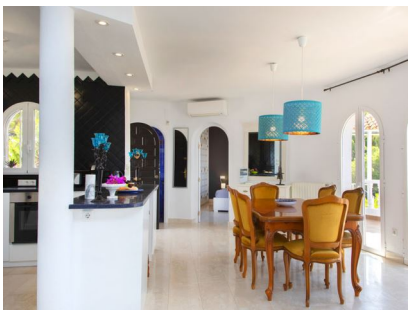

De woning online bekijken:
http://www.interhome.be/ES9740.623.1?PartnerID=BE0607554&IsOffer=1

interhome

Empuriabrava

Aanbod 3 voor mevrouw Reizen	
Land	Spanje
Regio	Costa Brava
Plaats	Empuriabrava
Naam van de woning	SUNVILLE
Snelzoek code	ES9420.398.1

Uw vakantiewoning	
Type accommodatie	vrijstaand
Categorie	2 Sterren
Aantal personen	10
Kamers	6
Slaapkamers	5
Kinderbed	nee
Zwembad	Privé zwembad
Huisdieren toegestaan	ja

Beschrijving van de woning

Het object

Casa al canal: Groot, gezellige, comfortabele villa "SUNVILLE", van 2 verdiepingen. In de wijk Empuries C, 2 km van het centrum van Empuriabrava, rustige, zonnige ligging villa wijk, gebied met weinig verkeer, 2 km van zee, direct aan het kanaal, aan een doodlopende weg. Voor alleengebruik: tuin (omheind) met planten en bomen, openluchtzwembad hoekig (10 x 5 m, 180 cm diepte, 04.04.-30.10.) met trap. Prieel, terras, tuinmeubelen, barbecue, parkeerplaats op het terrein. Winkel, supermarkt, winkelcentrum 150 m, restaurant, bar, café 100 m, bushalte 300 m, station 15 km, zandstrand "Empuriabrava" 2 km, duikschool 800 m, meer (zwemmen) "300". Jachthaven 2 km, golfterrein (18 holes) 12 km, surfschool 2 km, zeilschool 2 km, tennis 2 km, midgetgolf, wandelroutes 500 m vanaf het huis, fietspad 200 m. Attracties in de buurt: Parque acuático Roses 6 km, Centro Aeródromo y túnel del viento 2 km, Castillo de Perelada 12 km, Museo Dalí de Figueres 15 km, Ruïnas de St.Martí de Empúries 21 km, Monasterio de Sant Pere de Rodes 23 km. Let op: groepen jongeren uitsluitend op aanvraag. Privé aanlegsteiger voor een boot, op aanvraag.

Interieurbeschrijving

Villa 6-kamers 135 m² op 2 verdiepingen. Eenvoudig ingericht: woonkamer met Sat-TV. Uitgang naar het terras, op het zuiden en op het oosten. 1 kamer met 2 bedden (90 cm, lengte 190 cm). 1 kamer met 1 2-pers bed (135 cm, lengte 190 cm). 1 kamer met 1 2-pers bed (135 cm, lengte 190 cm) met 1 x 2 stapelbedden (90 cm, lengte 190 cm), douche/WC. Open keuken (oven, afwasmachine, 3 keramische glas kookplaten, magnetron, diepvriezer, elektrische koffiemachine). Bad/WC. Bovenverdieping: 1 kamer met 1 2-pers bed (150 cm, lengte 190 cm), bad/WC. Uitgang naar het terras, op het oosten en op het zuiden. Groot terras, op het oosten gelegen en op het zuiden gelegen, prieel. Terrasmeubelen, ligstoelen, loggia. Mooi uitzicht op het kanaal. Ter beschikking: wasmachine, strijkijzer, haardroger. Internet (Internet (WiFi), gratis). Parkeerplaats bij het huis bij het huis. Let op: privé aanlegsteiger voor een boot (extra). Maximaal 1 huisdier/hond toegestaan. TV alleen FR. HUTG021344

De plaats

Empuriabrava / Costa Brava Bekend, vakantieoord, in het noordoosten van de streek, direct aan zee, in levendige omgeving, gunstig gelegen, 15 km ten noordoosten van Figueres, 150 km ten noordoosten van Barcelona, 35 km van Frontera Francesa. In de plaats: supermarkt, levensmiddelenwinkels, slagerij, bakkerij, boetiek, postkantoor, bank, restaurant, bar, disco, avond amusement. Bovendien: apotheek, dokter. Betoverende kustplaats met meer dan 30 km aan bevaarbare kanalen van zeewater en twee goudgele zandstranden. De kanalen, die buitengewoon mooi zijn, maken het mogelijk om rechtstreeks per boot de huizen aan de oevers te bereiken. Er zijn talrijke watersporten mogelijk, het belangrijkste Europese parachute-sportcentrum, een manege en een tennisbaan. Het waterpark "Aqua Brava" met de grootste golfslagbad van Europa en het natuurpark "Aiguamolis" met verschillende vogelsoorten liggen vlakbij.
Zandstrand, 2 km lengte, tot 200 m breed. Jachthaven. Duiken, zeilen, surfen, zeilschool. Tennis, golfterrein. Midgetgolf. Paardrijden. Vissen. Fietspaden, verhuur van mountainbikes.

Uw prijs voor de gewenste reisperiode in EUR *	
04.09.2021-11.09.2021	**2.339,00**

In huurprijs opgenomen
Draadloos toegang tot internet (WIFI)
Linnengoed (Eerste set bed- en badlinnen)
Eindschoonmaak
Huisdier
Kinderstoel

Op locatie te betalen bij de dienstverlener	
Borgsom per creditcard Visa / Mastercard	EUR 400,00
Ter plaatse te betalen vast bedrag	
Toeristenbelasting voor babies (0-2) Ter plaatse te betalen per persoon per dag	EUR 0,00
Toeristenbelasting voor kinderen Ter plaatse te betalen per persoon per dag	EUR 0,00
Toeristenbelasting wordt ter plaatse afgedragen aan de huiseigenaar (max. 7 d.) Ter plaatse te betalen per persoon per dag	EUR 1,00

* Plus verplichte of optionele bijkomende kosten op basis van bezetting of verbruik. Onder voorbehoud van elke wijziging.

De woning online bekijken:
http://www.interhome.be/ES9420.398.1?PartnerID=BE0607554&IsOffer=1

interhome

Roussillon

Aanbod 4 voor mevrouw Reizen	
Land	Frankrijk
Regio	Luberon
Plaats	Roussillon
Naam van de woning	Les Iris
Snelzoek code	FR8031.121.1

Uw vakantiewoning	
Type accommodatie	vrijstaand
Categorie	4 Sterren
Aantal personen	6
Kamers	5
Slaapkamers	3
Kinderbed	boekbaar
Zwembad	Privé zwembad
Huisdieren toegestaan	nee

Beschrijving van de woning

Het object

Gargas 4 km van Roussillon: Eengezinswoning "Les Iris", bouwjaar 1989, gerenoveerd in 2014. Buiten de plaats. Voor alleengebruik: terrein 1.300 m² (omheind), openluchtzwembad beveiligd (10 x 4 m, 80 - 150 cm diepte, 01.05.-30.09.) met trap. Parkeerplaats op het terrein. Carport. Winkel 2 km, levensmiddelenwinkel 2 km, restaurant 2 km. Let op: auto noodzakelijk. Afdak voor 1 auto. Garage alleen bestemd voor motoren en fietsen.

Interieurbeschrijving

Huis 4-kamers 110 m². Hal met stereo-installatie. Woon-/eetkamer 42 m² met open haard en TV (Flatscreen TV), air-conditioning. Uitgang naar de veranda. 1 kamer met 1 2-pers bed (160 cm), douche en air-conditioning. Eetkamer met veranda. Open keuken (4-pits kookplaat, oven, afwasmachine, magnetron, diepvriezer, elektrische koffiemachine) met air-conditioning. Aparte WC. Bovenverdieping: 1 kamer met 2 bedden. 1 kamer met 1 2-pers bed (160 cm). Bad/WC. Elektrische verwarming. Terras. Terrasmeubelen, ligstoelen. Uitzicht op. Ter beschikking: wasmachine, strijkijzer, kinderbed, haardhout (gratis). Let op: rookmelders.

De plaats

Roussillon / Luberon 340 m boven zeeniveau. Roussillon, geclassificeerd als een van de mooiste dorpen van Frankrijk, is gelegen in het hart van het land van de oker, waar de natuur een prachtig kleurenpalet laat zien. dorp met 1.200 inwoners, 35 km ten noordoosten van Cavaillon, 48 km ten oosten van Avignon, 49 km ten zuiden van Carpentras. In de plaats: bakkerij, postkantoor. Te bezichtigen: een kerk uit de 11e eeuw, de oude okerfabriek 'Conservatoire des ocres', 'la Ferme aux basilics'. Excursies: de bergdorpen Joucas, Gordes, Isle sur la Sorgue, het regionale natuurpark van de Luberon.
Ballonvaart in St Saturnin les Apt. Paardrijden in Joucas 6 km. Wandelpaden.

Uw prijs voor de gewenste reisperiode in EUR *	
04.09.2021-11.09.2021	**1.527,00**

In huurprijs opgenomen
Eindschoonmaak
Toeristenbelasting
Babybed (tot 2 jaar)

Op locatie te betalen bij de dienstverlener	
Badlinnen (Eerste set) Ter plaatse optioneel per persoon	EUR 5,00
Verwarming Ter plaatse te betalen per kW/h	EUR 0,15
Borgsom in contanten Ter plaatse te betalen vast bedrag	EUR 500,00
Bedlinnen (Eerste set) Ter plaatse optioneel per persoon	EUR 10,00

* Plus verplichte of optionele bijkomende kosten op basis van bezetting of verbruik. Onder voorbehoud van elke wijziging.

De woning online bekijken:
http://www.interhome.be/FR8031.121.1?PartnerID=BE0607554&IsOffer=1

Penne d'Agenais

Aanbod 5 voor mevrouw Reizen	
Land	Frankrijk
Regio	Lot-et-Garonne
Plaats	Penne d'Agenais
Naam van de woning	Bouvignou (PDG301)
Snelzoek code	FR3312.601.1

Uw vakantiewoning	
Type accommodatie	vrijstaand
Categorie	3 Sterren
Aantal personen	6
Kamers	4
Slaapkamers	3
Kinderbed	boekbaar
Zwembad	Privé zwembad
Huisdieren toegestaan	ja

Beschrijving van de woning

Het object

Rustieke eengezinswoning "Bouvignou", omgeven door velden. 7 km van het centrum van Penne d'Agenais, 5 km van het centrum van Port de Penne, 18 km van het centrum van Fumel, 400 m van de rivier. Voor alleengebruik: terrein 15.000 m², tuin (niet omheind) met bomen, weide, openluchtzwembad (9 x 4 m, 120 - 170 cm diepte, 01.01.-31.12.) met alarminstallatie. Parkeerplaats op het terrein. Supermarkt 5 km. Let op: spoorweg 60 m van het huis.

Interieurbeschrijving

"Bouvignou (PDG301)", huis 4-kamers 150 m² op 2 verdiepingen. Doelmatig ingericht: woonkamer, op 2 verdiepingen met open haard, Sat-TV en internationale TV-zenders. Uitgang naar de tuin. 1 kamer met 1 2-pers bedden. Open keuken (oven, afwasmachine, Gasfornuis, 4 kookpitten (vlammen), broodrooster, waterkoker, magnetron, diepvriezer, elektrische koffiemachine) met eettafel. Uitgang naar het terras. Bad/douche/WC. Bovenverdieping: 1 kamer met afgeschuinde daken met 1 2-pers bedden. 1 kamer met afgeschuinde daken met 2 bedden. Douche/WC. Elektrische verwarming. Houten vloeren. Terras. Terrasmeubelen, barbecue (verrijdbaar), ligstoelen (4), bergruimte. Ter beschikking: wasmachine, strijkijzer, kinderbed tot 2 jaar. Internet (Internet (WiFi), gratis). Let op: rookvrij huis. Maximaal 1 huisdier/hond toegestaan. Rookmelders.

De plaats

Penne d'Agenais / Lot-et-Garonne

Uw prijs voor de gewenste reisperiode in EUR *	
04.09.2021-11.09.2021	**777,00**

In huurprijs opgenomen
Draadloos toegang tot internet (WIFI)
Eindschoonmaak
Huisdier (max. 1 dier)
Babybed (tot 2 jaar)

Op locatie te betalen bij de dienstverlener	
Hout (1 m³) Ter plaatse optioneel vast bedrag	EUR 60,00
Elektriciteit Ter plaatse te betalen per kW/h	EUR 0,15
Verwarming Ter plaatse te betalen per kW/h	EUR 0,15
Borgsom in contanten Ter plaatse te betalen vast bedrag	EUR 400,00
Badlinnen (Eerste set) Bij te boeken, betaling ter plaatse per persoon	EUR 10,00
Bedlinnen (Eerste set) Bij te boeken, betaling ter plaatse per persoon	EUR 8,00

* Plus verplichte of optionele bijkomende kosten op basis van bezetting of verbruik. Onder voorbehoud van elke wijziging.

De woning online bekijken:
http://www.interhome.be/FR3312.601.1?PartnerID=BE0607554&IsOffer=1

Barban

Aanbod 6 voor mevrouw Reizen	
Land	Kroatië
Regio	Istrië
Plaats	Barban
Naam van de woning	Mirjana
Snelzoek code	HR2850.120.1

Uw vakantiewoning	
Type accommodatie	vrijstaand
Categorie	3 Sterren
Aantal personen	10
Kamers	6
Slaapkamers	5
Kinderbed	boekbaar
Zwembad	Privé zwembad
Huisdieren toegestaan	nee

Beschrijving van de woning

Het object

Mooi eengezinswoning "Mirjana", van 2 verdiepingen. In het gehucht Frkeči, 2 km van het centrum van Barban, 20 km van het centrum van Rabac, rustige, zonnige ligging, 10 km van zee. Voor alleengebruik: terrein 1.500 m² (omheind), mooie tuin met gazon en planten, openluchtzwembad hoekig (10 x 4 m, 150 cm diepte, 27.04.-28.09.) met trap. Buitendouche, poolhouse met koelkast en fornuis, terras (30 m²), tuinmeubelen, barbecue, kinderspeelplaats (glijbaan, schommel). In het huis: internetaansluiting, sauna, trampoline, wasmachine. Parkeerplaats (voor 3 auto's) bij het huis op het terrein. Winkel 2 km, supermarkt 12 km, restaurant 2 km, kiezelstrand 12 km, rotsstrand 10 km. Manege 9 km, wandelroutes 500 m vanaf het huis, fietspad 550 m. Attracties in de buurt: adrenalin park 8 km.

Interieurbeschrijving

Huis 6-kamers 190 m² op 2 verdiepingen. Gezellig ingericht: woon-/eetkamer 50 m² met open haard en Sat-TV (Flatscreen TV), air-conditioning. Uitgang naar het terras. 1 kamer met 2 bedden (90 cm, lengte 200 cm), air-conditioning. 1 kamer met 1 2-pers bed (2 x 90 cm, lengte 200 cm), air-conditioning. Open keuken (4-pits kookplaat, oven, afwasmachine, magnetron, diepvriezer, elektrische koffiemachine). Bad/bidet/WC, douche/WC. Bovenverdieping: 2 kamers, elke kamer heeft 1 2-pers bed (180 cm, lengte 200 cm), air-conditioning. 1 kamer met 2 bedden (100 cm, lengte 180 cm), air-conditioning. Bad/bidet/WC. Terras 15 m², terras 10 m², overdekt. Terrasmeubelen, ligstoelen. Uitzicht op het zwembad en de tuin. Ter beschikking: kluis, kinderstoel, kinderbed, haardroger. Internet (Internet (WiFi), gratis). Terras 5 m².

De plaats

Barban / Istrië Klein, dorp 9 km van zee, 15 km ten zuidwesten van Labin, 25 km ten noordoosten van Pula, 37 km ten oosten van Rovinj. In de plaats: levensmiddelenwinkels, levensmiddelenzaak, postkantoor, bank, bar. Bovendien: apotheek 15 km, dokter 15 km. Overige mogelijkheden voor inkopen en amusement op 15 km. Verkeersverbinding: snelweg A8 Rijeka - Pula, afrit 2 "Žminj" 17 km van Barban. Verder rijden straat nr. 5077 Žminj - Rojnići - Barban.
Strand, 10 km van de plaats. Kiezelstrand, 12 km van de plaats. Rotsstrand, 10 km van de plaats. Tennis (18 km). Vissen (met vergunning).

Uw prijs voor de gewenste reisperiode in EUR *	
04.09.2021-11.09.2021	**1.441,00**

In huurprijs opgenomen
Draadloos toegang tot internet (WIFI)
Wekelijkse wissel linnengoed (bed- en badlinnen)
Eindschoonmaak
Airconditioning
Toeristenbelasting
Kinderstoel
Babybed (tot 2 jaar)

Op locatie te betalen bij de dienstverlener	
Borgsom in contanten	EUR 500,00
Ter plaatse te betalen vast bedrag	

* Plus verplichte of optionele bijkomende kosten op basis van bezetting of verbruik. Onder voorbehoud van elke wijziging.

De woning online bekijken:
http://www.interhome.be/HR2850.120.1?PartnerID=BE0607554&IsOffer=1

interhome

Camaiore

Aanbod 7 voor mevrouw Reizen	
Land	Italië
Regio	Versilia, Lunigiana en omgeving
Plaats	Camaiore
Naam van de woning	La Grotta (CMA245)
Snelzoek code	IT5195.615.1

Uw vakantiewoning	
Type accommodatie	vrijstaand
Categorie	3 Sterren
Aantal personen	10
Kamers	7
Slaapkamers	5
Kinderbed	boekbaar
Zwembad	Privé zwembad
Huisdieren toegestaan	ja

Beschrijving van de woning

Het object

Greppolungo 6 km van Camaiore: Mooi huis "La Grotta", 380 m boven zeeniveau, vrijstaand. Huurobject bestaande uit hoofd-/ bijgebouw boven Greppolungo, 6 km van het centrum van Camaiore, 300 m van het centrum van Greppolungo, buiten de plaats, 41 km van het centrum van Pisa, verhoogde ligging tegen een helling, 14 km van zee, te midden van groen. Voor alleengebruik: tuin op verschillende niveaus, 1 ha (omheind) met bomen, boomgaard, openluchtzwembad (8 x 6 m, 50 - 175 cm diepte, 07.05.-17.09.). Buitendouche, poolhouse met fornuis, onderhoud zwembad door de eigenaar/tuinman. 300 m voetpad naar het huis. Openbare parkeerplaatsen 300 m. Levensmiddelenwinkel 4 km, restaurant 300 m, station "Viareggio" 16 km, zandstrand "Lido di Camaiore" 14 km. Attracties in de buurt: Viareggio 16 km.

Interieurbeschrijving

"La Grotta (CMA245)", huis 7-kamers 150 m² op 2 verdiepingen. Rustiek en met veel hout ingericht: groot woonkamer met open haard, eettafel en Sat-TV. Kleine, open keuken (oven, 4 kookpitten (vlammen), broodrooster, waterkoker, diepvriezer, elektrische koffiemachine). Douche/WC. Olie-verwarming. Bovenverdieping: (steile trap), 1 kamer met 1 2-pers bed. 1 kamer met 1 2-pers bed en douche/WC. 2 kamers, elke kamer heeft 2 bedden (80 cm), bad/WC. (buitentrap) vide met 1 2-pers bed (160 cm), douche/WC. Kleine keuken (oven, 4 kookpitten (vlammen), elektrische koffiemachine) met eettafel. Olie-verwarming. Houten vloeren. Groot terras overdekt, zithoek in de tuin, prieel. Terrasmeubelen, barbecue, ligstoelen, bergruimte. Zeer mooi uitzicht op de bergen, het dal, het bos en Riviera della Versilia. Ter beschikking: wasmachine, strijkijzer, kinderstoel, kinderbed. Internet (Internet (WiFi), gratis). Let op: niet rokers woning. Maximaal 2 huisdieren/honden toegestaan. Geen interne verbinding tussen de aparte wooneenheden. Als er minder dan het maximale aantal gasten in de accommodatie verblijft, is het bijgebouw niet beschikbaar voor gebruik. Als er minder dan het maximale aantal gasten in de accommodatie verblijft, zijn niet alle slaapkamers beschikbaar voor gebruik.

De plaats

Camaiore / Versilia, Lunigiana en omgeving
Gelegen in een dal omgeven door heuvels, aan de voet van de Apuaanse Alpen, biedt Camaiore een historisch centrum omgeven door stadsmuren en talrijke werkplaatsen van ambachtslieden. Tijdens de zomer zijn er verschillende braderies waar ambachts- en handelslieden uit heel Italië hun waar aanbieden. Bekende, historische, levendige, plaats met 30.000 inwoners, in het noordwesten van de streek 8 km van zee, gunstig gelegen, 25 km ten noordwesten van Lucca, 10 km ten noorden van Viareggio. Allerlei faciliteiten in de plaats.

Uw prijs voor de gewenste reisperiode in EUR *	
04.09.2021-11.09.2021	**1.820,00**

In huurprijs opgenomen
Draadloos toegang tot internet (WIFI)
Eindschoonmaak
Babybed (tot 2 jaar) / Kinderstoel

Op locatie te betalen bij de dienstverlener	
Verwarming Ter plaatse optioneel per dag	EUR 10,00
Borgsom in contanten Ter plaatse te betalen vast bedrag	EUR 300,00
Extra bed Bij te boeken, betaling ter plaatse per dag	EUR 5,00
Hout (100 kg) Bij te boeken, betaling ter plaatse vast bedrag	EUR 15,00
Huisdier Bij te boeken, betaling ter plaatse vast bedrag	EUR 20,00

* Plus verplichte of optionele bijkomende kosten op basis van bezetting of verbruik. Onder voorbehoud van elke wijziging.

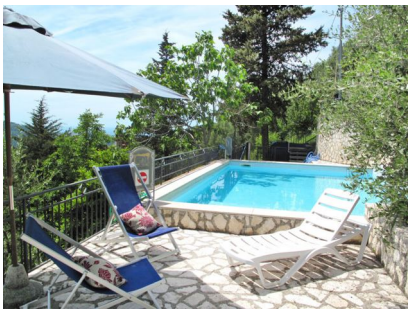

De woning online bekijken:
http://www.interhome.be/IT5195.615.1?PartnerID=BE0607554&IsOffer=1

Serravalle Langhe

Aanbod 8 voor mevrouw Reizen	
Land	Italië
Regio	Piemonte-Langhe & Monferrato
Plaats	Serravalle Langhe
Naam van de woning	Sorgente Monastero (SVN110)
Snelzoek code	IT1574.603.4

Uw vakantiewoning	
Type accommodatie	vrijstaand
Categorie	3 Sterren
Aantal personen	13
Kamers	7
Slaapkamers	4
Kinderbed	nee
Zwembad	Privé zwembad
Huisdieren toegestaan	ja

Beschrijving van de woning

Het object

Zeer mooi, rustieke landhuis "Sorgente Monastero", omgeven door bomen en weiden. 3 appartementen in de woning. 1 km van het centrum van Serravalle Langhe, 14 km van het centrum van Monforte d'Alba, 23 km van het centrum van Alba, geïsoleerde ligging tegen een helling, 70 km van zee. Voor medegebruik: wild terrein 30.000 m² (omheind) met planten en bomen, weide, openluchtzwembad (10 x 4 m, 150 - 200 cm diepte, 15.05.-30.09.) met trap. Douche/WC bij het zwembad, buitendouche, poolhouse, tuinmeubelen, barbecue. In het complex: sauna (extra). Tafeltennis, tafelvoetbal, wasmachine (voor medegebruik, extra). Overdekte parkeerplaats op het terrein. Winkel 1 km, supermarkt 4 km, station "Alba" 23 km. Let op: gesloten residentie met een elektrische deur. De eigenaar woont op hetzelfde terrein.

Interieurbeschrijving

"Sorgente Monastero (SVN110)", huis 7-kamers 170 m² op 2 verdiepingen. Rustiek en smaakvol ingericht: woon-/slaapkamer met 1 2-pers divanbed (160 cm), open haard, eettafel en kookhoek. Woon-/slaapkamer met 1 divanbed (130 cm), zwedenkachel, eettafel en Sat-TV. Open keuken (2 kookpitten (vlammen), broodrooster, magnetron, diepvriezer, elektrische koffiemachine). Bovenverdieping: 1 open kamer met 1 bed en 1 2-pers bed (160 cm). Uitgang naar het balkon. 1 open kamer met 1 bed, 1 2-pers bed en douche/WC. Uitgang naar het balkon. 1 kamer met 1 2-pers bed (160 cm), douche/WC. Douche/WC. 2e Verdieping: woon-/eetkamer met 1 slaapplaats, zwedenkachel, eettafel en Sat-TV. Uitgang naar het terras. 1 2-pers. kamer met 1 2-pers bed (160 cm), douche/WC. Open keuken (4 kookpitten (vlammen), magnetron). Gas-verwarming. Verwarming niet in alle ruimtes. 2 balkons, 3 terrassen. Terrasmeubelen, balkonmeubilair. Mooi panoramazicht op het landschap. Ter beschikking: Internet (Internet (WiFi), gratis). Let op: rookvrij huis. Maximaal 2 huisdieren/honden toegestaan. Geen interne verbinding tussen de aparte wooneenheden. Geen interne verbinding tussen de etages. Gemeenschappelijk zwembad is beschikbaar voor alleen gebruik. CIR: 00421900001

De plaats

Serravalle Langhe / Piemonte-Langhe & Monferrato

Uw prijs voor de gewenste reisperiode in EUR *	
04.09.2021-11.09.2021	**1.893,00**

In huurprijs opgenomen
Draadloos toegang tot internet (WIFI)
Eindschoonmaak
Verschoning van het bedlinnen alle 7 dagen
Bedlinnen (Eerste set)
Babybed (tot 2 jaar) op aanvraag

Op locatie te betalen bij de dienstverlener	
Verwarming Ter plaatse optioneel per dag	EUR 35,00
Hout Ter plaatse optioneel naar verbruik	
Elektriciteit Ter plaatse te betalen per kW/h	EUR 0,35
Borgsom in contanten Ter plaatse te betalen vast bedrag	EUR 450,00
Toeristenbelasting (12+) Ter plaatse te betalen per persoon per dag	EUR 1,50
Badlinnen (Eerste set) Bij te boeken, betaling ter plaatse per persoon	EUR 5,00
Huisdier Bij te boeken, betaling ter plaatse vast bedrag	EUR 30,00
Late check-in na 21:00 uur Bij te boeken, betaling ter plaatse vast bedrag	EUR 50,00

* Plus verplichte of optionele bijkomende kosten op basis van bezetting of verbruik. Onder voorbehoud van elke wijziging.

De woning online bekijken:
http://www.interhome.be/IT1574.603.4?PartnerID=BE0607554&IsOffer=1

interhome